Action Déchets

L'application collaborative des communes de France

Le réseau français d'actions citoyennes contre les déchets dans la nature

Une appli au service d'un réseau de parties prenantes engagées, pour agir ensemble contre les déchets dans la nature.

Qui sommes nous ?

Helen Gibson et Patrice Clot, un couple d’entrepreneurs engagés

Co-fondateurs d'une entreprise de services et maintenance industrielle

>200 salariés en Ile-de-France pendant 10 ans. Désamiantage, marchés publiques, Grand Palais, Rungis…

Co-fondateurs de Brindilles.fr

Site de vente en ligne de produits bio avec >13 K références en stock, >200 colis /jour avec logistique intégrée.

Déterminés et motivés

par la protection de la planète et des humains…

L'ENJEU MAJEUR DES DÉCHETS

La pollution extérieure et intérieure est toxique

Le constat

Une partie de nos déchets se retrouvent volontairement ou accidentellement dans l’environnement.

Quels dangers ?

Cette pollution est présente dans tous les écosystèmes et a des conséquences sur l’ensemble du vivant. Elle affecte notre santé et génère aussi des émotions négatives.

Comment agir ?

Signaler les déchet par géolocalisation, les ramasser, participer à des ramassage, sensibiliser...

La réponse collective

L'ACTION CONCRETE ENTRE TOUTES LES MAINS

Une démarche citoyenne globale pour le bien-être de tous, à partir d'un simple smartphone.

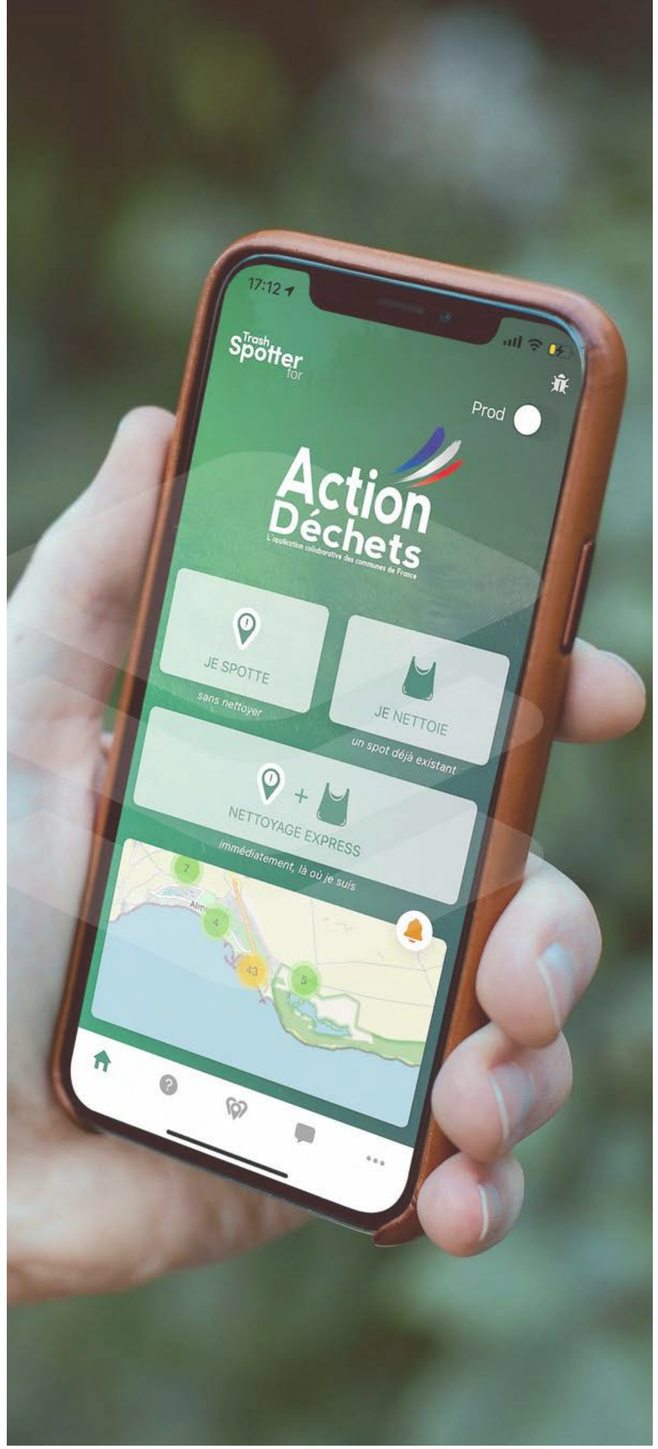

- Toute personne peut signaler la présence de **tout type de déchet** dans la nature, qu'elle le ramasse ou non. Le lieu est **automatiquement géolocalisé** sur la carte.

- Une **application internationale** (*avec le réseau Trash Spotter*) - les déchets peuvent être signalés par des habitants ou des visiteurs de n'importe quel autre région ou pays ;

- Si la personne ne ramasse pas, les déchets peuvent être pris en charge par des **associations locales, d'autres utilisateurs, des collectivités**...

Tous responsables et acteurs du nettoyage de la nature

(habitants, associations, collectivités, entreprises)

DES AVANTAGES MULTIPLES À CHAQUE ACTION

Un sentiment d'utilité et de satisfaction d'avoir agi... à la portée de tous...

- Le simple fait d'avoir enregistré le lieu, le type et le volume de déchets, contribue à **la sensibilisation, de l'éducation** et permet des analyses *(régionaux, nationaux)* pour pouvoir **agir en amont** ;
- Une fonction sociale avec la création/renforcement d'une **communauté locale d'habitants, des collectivités, des associations, des entreprises...** avec une portée nationale et internationale. Des rencontres et **la sensation d'appartenance** ;
- Des **cercles vertueux d'acteurs locaux**, animés par des valeurs communes.

DES ATOUTS POUR LES VILLES ET VILLAGES

Une image positive d’une commune impliquée pour l’environnement

- Consolidation de la **dynamique participative** des habitants et visiteurs.
- Un outil adapté aux **générations ultra connectées**.
- **Attractivité locale renforcée**.
- **Information en temps réel** (*ou en consultation de Back-Office dédié*) de la présence de déchets et les actions engagées.
- **Optimisation de l’organisation** des déplacements des employés municipaux.
- Consolidation de la surveillance terrain et outil de pilotage pour des **actions prédictives et préventives**.

Action Déchets, une interface digitale et collaborative pour compléter et valoriser les initiatives déjà existantes

CHAQUE ACTION COMPTE (AU MOINS) DOUBLE

- Chaque action fait **gagner des points** à l'utilisateur de l'appli (1 spot = 1 point, 1 petit ramassage = 2 points…) ;
- Les points sont **convertis en argent** (*grâce à des dons de mécènes à la fondation Trash Spotter)* ;
- L'argent accumulé sera **versé à des associations** partenaires d'Action Déchets, au choix de l'utilisateur.
- Ces associations oeuvrent obligatoirement dans le **développement durable** (environnement, inégalités, handicap…) et sont sélectionnés par un "comité éthique".

Des impacts vertueux démultipliés

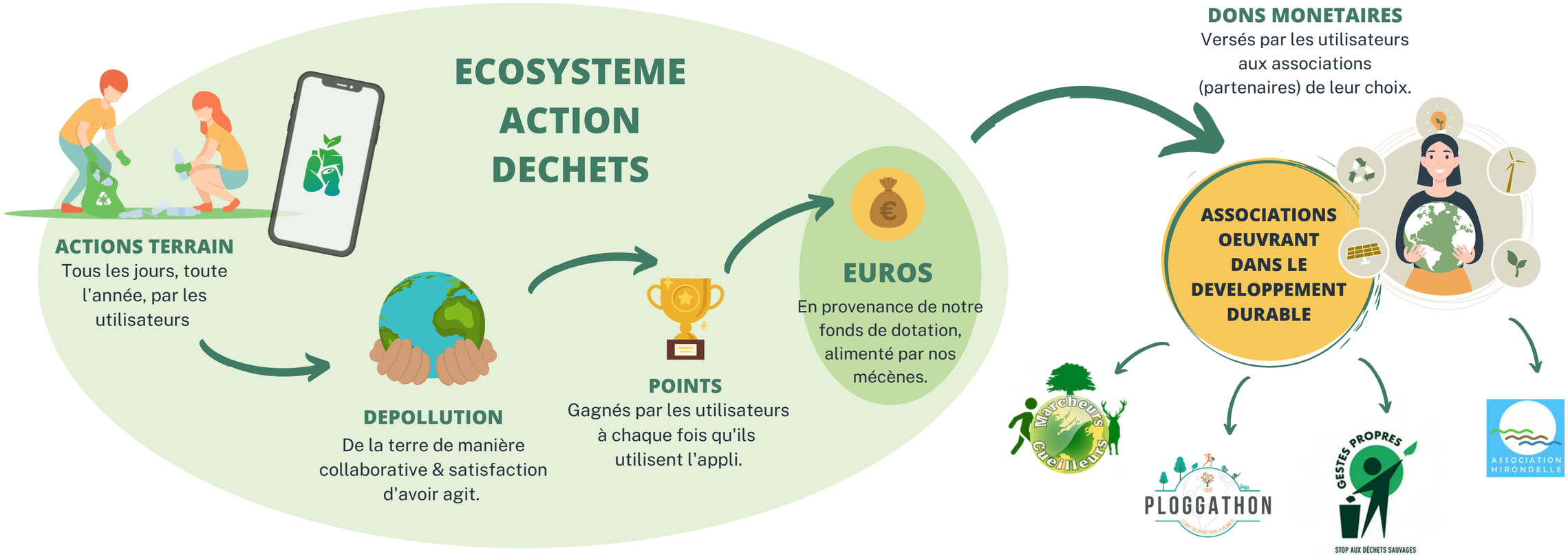

UN COMPLÉMENT DIGITAL POUR LES SYNDICATS DE TRAITEMENT DES DÉCHETS

- Sensibilise à la prévention et à la réduction des déchets, par les **actions citoyennes, au quotidien** ;
- Constitue un **outil d'information et de communication**, en complément des différents dispositifs d'éducation déjà proposés ;
- S'inscrit dans les **objectifs du Grenelle de l'environnement** concernant la réduction des déchets ;
- Facilite l'identification des lieux de déchets et permet **l'optimisation des collectes, en collaboration avec les collectivités** ;
- Permet de **créer et de renforcer les liens** avec les autres acteurs terrain (citoyens engagés, associations...).

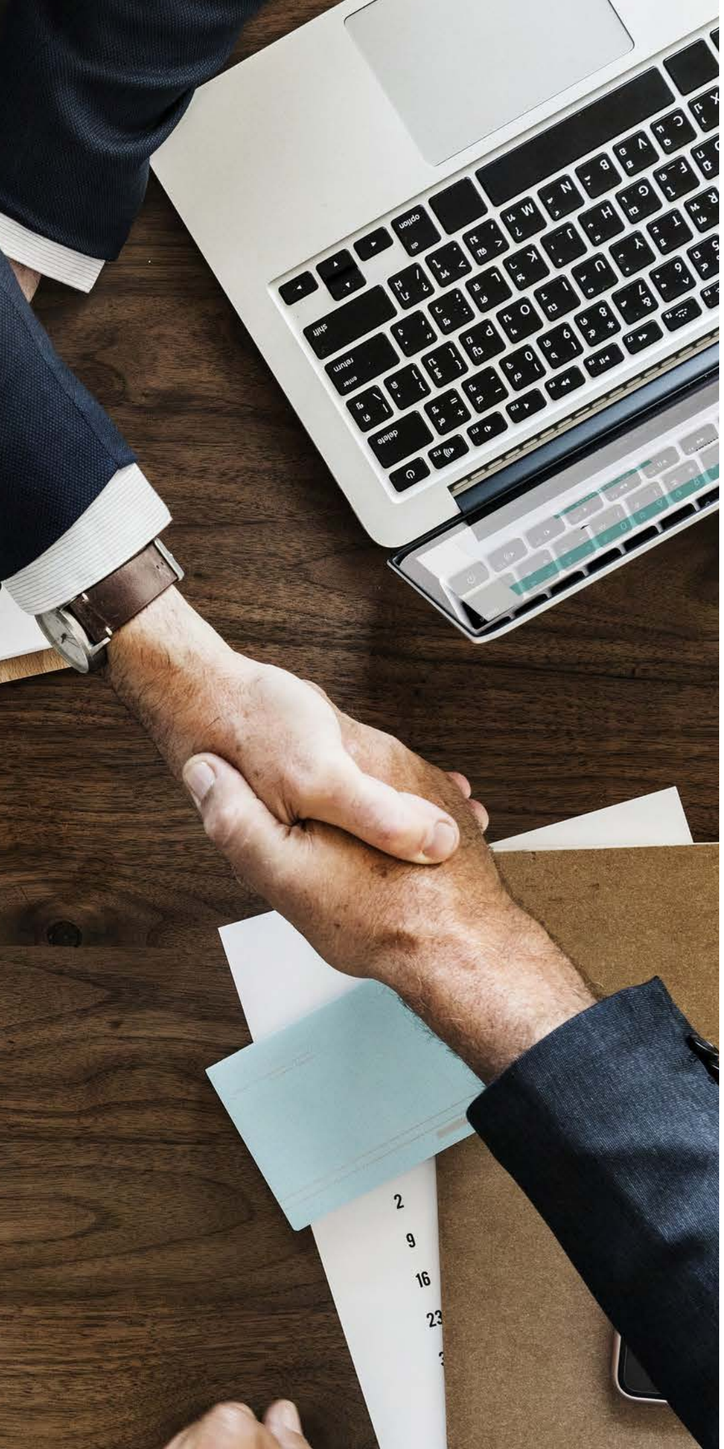

LE SOUTIEN ET LA PARTICIPATION DES ENTREPRISES

Des partenaires locaux et nationaux qui s'engagent concrètement

- Des entreprises locales et nationales apportent leur **soutien concret et financier** aux actions terrain ;

- **Le mécénat, via notre fondation, finance la conversion des points** gagnés par les utilisateurs de l'appli en dons monétaires versés aux associations partenaires ;

- Les entreprises bénéficient de la **couverture médiatique** générée par de multiples événements, organisés avec nos associations partenaires et relayés sur les réseaux sociaux et par des influenceurs engagés.

Ils se sont engagés dans un partenariat avec nous...

Ils médiatisent l'app...

... ainsi que des acteurs engagés comme Rémi Camus, Jimmy Vial, Clément Chapel, Florian Danielo, François Pourchasse...

Nous échangeons avec eux pour renforcer cet écosystème...

Trash Spotter

Action Déchets

L'application collaborative des communes de France

Patrice Clot
+33 (0)6 13 84 98 23
patrice@trash-spotter.green